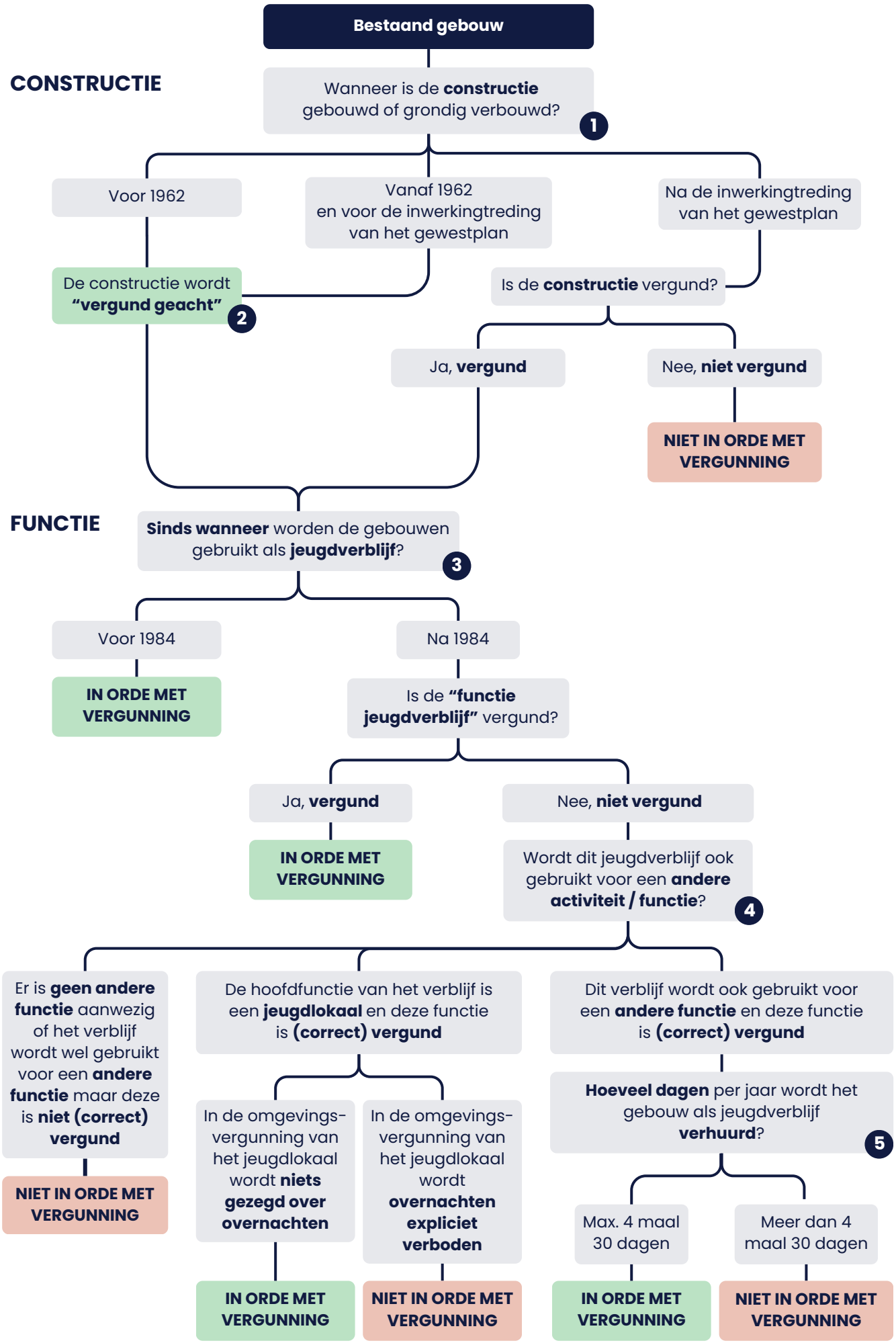
Bestaand gebouw
CONSTRUCTIE
Wanneer is de **constructie** gebouwd of grondig verbouwd?
1
Voor 1962
Vanaf 1962 en voor de inwerkingtreding van het gewestplan
Na de inwerkingtreding van het gewestplan
De constructie wordt **"vergund geacht"**
2
Is de **constructie** vergund?
Ja, **vergund**
Nee, **niet vergund**
NIET IN ORDE MET VERGUNNING
FUNCTIE
Sinds wanneer worden de gebouwen gebruikt als **jeugdverblijf**?
3
Voor 1984
Na 1984
IN ORDE MET VERGUNNING
Is de **"functie jeugdverblijf"** vergund?
Ja, **vergund**
Nee, **niet vergund**
IN ORDE MET VERGUNNING
Wordt dit jeugdverblijf ook gebruikt voor een **andere activiteit / functie**?
4
Er is **geen andere functie** aanwezig of het verblijf wordt wel gebruikt voor een **andere functie** maar deze is **niet (correct) vergund**
NIET IN ORDE MET VERGUNNING
De hoofdfunctie van het verblijf is een **jeugdlokaal** en deze functie is **(correct) vergund**
In de omgevingsvergunning van het jeugdlokaal wordt **niets gezegd over overnachten**
In de omgevingsvergunning van het jeugdlokaal wordt **overnachten expliciet verboden**
IN ORDE MET VERGUNNING
NIET IN ORDE MET VERGUNNING
Dit verblijf wordt ook gebruikt voor een **andere functie** en deze functie is **(correct) vergund**
Hoeveel dagen per jaar wordt het gebouw als jeugdverblijf **verhuurd**?
5
Max. 4 maal 30 dagen
Meer dan 4 maal 30 dagen
IN ORDE MET VERGUNNING
NIET IN ORDE MET VERGUNNING